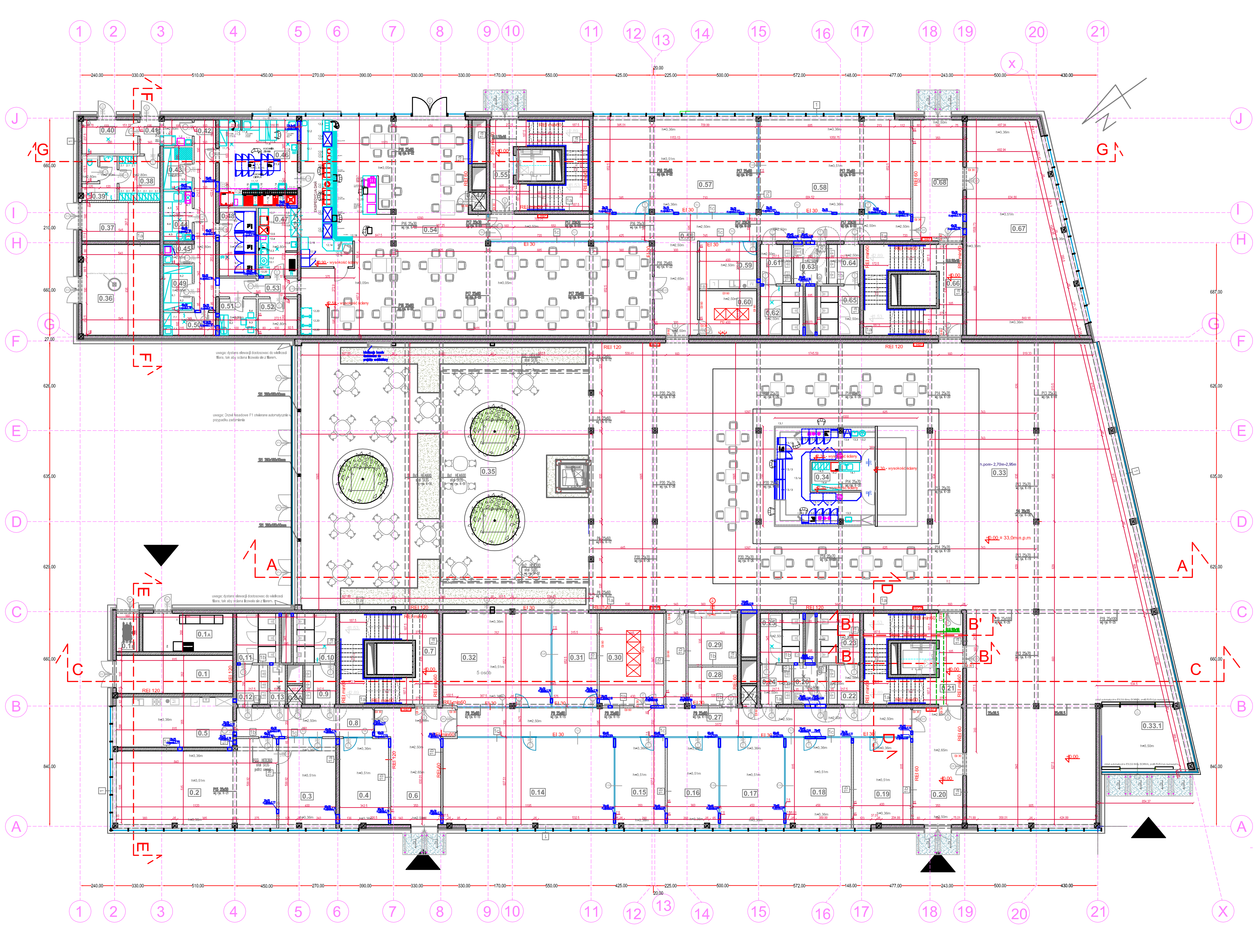

LEGENDA:

- ŚCIANY NOŚNE
- SŁUPY ŻELBETOWE
- ŚCIANY DZIAŁOWE
- OCIEPLENIA
- STROP

UWAGA

- Wymiary na rysunkach podano w cm a poziomy podano w m
- Wszystkie wymiary sprawdzic na budowie
- Wymiary drzwi na rysunkach podano w świetle ościeży
- słupy i podciągi na każdej kondygnacji żelbetowe
- parter,zaprojektowano w konstrukcji żelbetowej
- I piętro i II piętro zaprojektowano w konstrukcji murowanej silka kl.15
- III pietro ściany nośne zaprojektowano w konstrukcji gazobetonowej
- zaprojektowano ściany działowe systemowe z płyty g-k z rusztem stalowym i wypełnieniem z wełny mineralnej
oraz sciany działowe systemowe przeszklone.
- poręcze na klatkach schodowych montować na wys.110cm
- przed klatkami schodowymi oraz w wiatrołapie zamontować systemową wycieraczkę wewnętrzną
- stolarkę zewnętrzną montować w grubości ocieplenia
- zestawienie przeszkleń wewnętrznych, rozstaw drzwi w scianek wewnetrznych wg. rys. zestawienie przeszkleń wewnętrznych.
-Na zasadach szczególnych wydziela się także wentylatornię, serwerownię i pom. UPS oraz szachty instalacyjne i sanitarne, których obudowa musi mieć klasę min EI 60 a wyjścia przewodów przez ścianki winny być uszczelnione do klasy EI 60.
- przy wykonczeniu posadzek uwzglednic róznice wysokosci pomiedzy posadzka z płytek gresowych a posadzka wykończoną płytkami wykładzinowymi. Na każdym zakończeniu posadzek z płytek gresowych zastosowac liswę wykończeniową do płytek gresowych.
W pomieszczeniach zastosowac listwę cokołową aluminiową przypodłogową np. Kuffner Sockel G60/8 E6 EV1 lub równoważną.
-Na kazdej kondygnacji przed drzwiami wejsciowymi na klatke schodową zamontować przycisk ROP
-Czujke dymu zamontowac na ostatniej kondygnacji we wszystkich klatkach schodowych.
Elewacje wentylowaną montowac na podkonstrukcji f-y Eurofox lub równowaznej na dystansie okreslonym przez wytyczne f-y wykonujacej podkonstrukcje pod płyty elewacyjne.
-Aranżacja pomieszczeń wg .rys. nr 9.1 Rzut wyposażenia parteru
-Aranżacja kuchni wg rys.nr 9.5 Rzut wyposażenia kuchni
-Aranżacja baru wg .rys.nr 9.6 Rzut wyposażenia baru

PARTER +-0,00

ZESTAWIENIE POMIESZCZEŃ

NR	FUNKCJA	POW.(m^2)
0.1	POM. TECHNICZNE	21,97 m^2
0.1A	TRAFOSTACJA	17,04 m^2
0.1B	TRANSFORMATOROWNIA	4,44 m^2
0.2	KSIĘGOWOŚĆ	63,93 m^2
0.3	KIEROWNIK KSIĘGOWOŚĆ	25,00 m^2
0.4	KASA KSIĘGOWOŚĆ	20,96 m^2
0.5	POM. SCOJALNE	29,26 m^2
0.6	KOMUNIKACJA	33,21 m^2
0.7	KLATKA SCHODOWA +SZACHT	44,13 m^2
0.8	KOMUNIKACJA	19,44 m^2
0.8A	SZACHT	1,57 m^2
0.9	PRZEDSIONEK ZAPACH.	6,20 m^2
0.10	WC MĘSKIE	10,34 m^2
0.11	WC DAMSKIE	10,34 m^2
0.12	PRZEDSIONEK ZAPACH.	6,20 m^2
0.13	POM. PORZĄDKOWE	3,14 m^2
0.14	MARKETING	74,95 m^2
0.15	KIEROWNIK MARKETING	22,02 m^2
0.16	KIEROWNIK DZ.FINANSOWY	22,64 m^2
0.17	DZ.FINANSOWY	28,46 m^2
0.18	DZ.FINANSOWY	28,97 m^2
0.19	POM. BIUROWE	24,57 m^2
0.20	KOMUNIKACJA	29,02 m^2
0.21	KLATKA SCHODOWA +SZACHT	44,13 m^2
0.22	PRZEDSIONEK ZAPACH.	6,20 m^2
0.23	WC DAMSKIE	10,34 m^2
0.24	PRZEDSIONEK ZAPACH.	6,20 m^2
0.25	WC MĘSKIE	10,34 m^2
0.26	WC NIEPEŁNOSPRAWNY	6,53 m^2
0.27	KOMUNIKACJA	63,42 m^2
0.27A	SZACHT	1,60 m^2
0.28	MAGAZYN	9,35 m^2
0.29	SZATNIA	13,28 m^2
0.30	SERWER	29,13 m^2
0.31	KIEROWNIK DZ.HANDLOWY	20,78 m^2
0.32	DZ.HANDLOWY	49,66m^2
0.33	HALL	813,18m^2
0.33.1	WIATROŁAP	24,69m^2
0.34	INFO/BAR	70,00m^2
0.35	PATIO	368,22m^2
0.36	POM. TECHNICZNE	34,79m^2
0.37	POM. TECHNICZNE	14,76m^2
0.38	SZATNIA	8,93m^2
0.39	WC	7,14m^2
0.40	POM. NA ODPADY	9,31m^2
0.41	PRZEDSIONEK	7,37m^2
0.42	KOMUNIKACJA	24,07m^2
0.43	MAGAZYN WARZYW	5,80m^2
0.44	PRZYGOTOWALNIA WARZ.	6,90m^2
0.45	PRZECHOW. I STERYL. JAJ	2,70m^2
0.46	KUCHNIA	32,72m^2
0.47	ZMYWALNIA	12,94m^2
0.48	POM.URZĄDZEŃ CHŁODNI.	6,20m^2
0.49	MAGAZYN PROD.SUCHYCH	12,23m^2
0.50	POM. GOSPODARCZE	5,84m^2
0.51	POM. SOCJALNE	6,57m^2
0.52	MAGAZYN NAPOJÓW	6,95m^2
0.53	PRZEDSIONEK	3,54m^2
0.54	STOŁÓWKA	261,67m^2
0.54A	SZACHT	1.47 m^2
0.55	KLATKA SCHODOWA +SZACHT	44,13 m^2
0.56	KOMUNIKACJA	74,86 m^2
0.57	BIURO	77,86 m^2
0.58	BIURO	71,14 m^2
0.59	POM. SOCJALNE	13,05 m^2
0.60	POM. TECHNICZNE	12,45 m^2
0.61	PRZEDSIONEK ZAPACH.	6,20 m^2
0.62	WC MĘSKIE	10,34 m^2
0.63	WC NIEPEŁNOSPRAWNY	6,53 m^2
0.64	PRZEDSIONEK ZAPACH.	6,20 m^2
0.65	WC DAMSKIE	10,34 m^2
0.66	KLATKA SCHODOWA +SZACHT	44,13 m^2
0.67	BIURO	103,94 m^2
0.68	KOMUNIKACJA	29,99 m^2
	POW. UŻYTKOWA	3006,02 m^2

A POSADZKA NA GRUNCIE
warstwa wykończeniowa wg opisu- 1.5 cm
wylewka samopoziomująca-0.5 cm
chudy beton - 5.0 cm
hydroizolacja
styropian ekstrudowany -5.0 cm
folia PCV
chudy beton B10 zatarty na gładko - 10cm
podsypka cementowo - piaskowa 30cm
grunt rodzimy zagęszczony piaskiem

B1 POSADZKA - PŁYTA GRESOWA
warstwa wykończeniowa wg opisu- 1.5 cm
wylewka samopoziomująca-0.5 cm
wylewka betonowa - 5.0 cm
folia PCV
styropian akustyczny -3.0 cm
folia PCV
strop żelbetowy wg proj. konstrukcji - 26,5cm
sufit podwieszany

B2 POSADZKA- PŁYTKA WYKŁADZINOWA
warstwa wykończeniowa wg opisu- 6 mm
wylewka samopoziomująca-0.3 cm
wylewka betonowa - 5.0 cm
folia PCV
styropian akustyczny -3.0 cm
folia PCV
strop żelbetowy wg proj. konstrukcji - 26,5cm
sufit podwieszany

B3 POSADZKA- PŁYTKA PCV
warstwa wykończeniowa wg opisu- 3 mm
wylewka samopoziomująca-0.3 cm
wylewka betonowa - 5.0 cm
folia PCV
styropian akustyczny -3.0 cm
folia PCV
strop żelbetowy wg proj. konstrukcji - 26,5cm
sufit podwieszany

B4 POSADZKA- AUDYTORIUM
warstwa wykończeniowa wg opisu- 6 mm
płyta OSB łączona na pióro i wpust na łaczeniach pasy siatki z włókna szklanego 18mm
pianki poliretanowej lub korka - 5mm
warstwa konstrukcyjna

C DACH PŁASKI
folia dachowa typu EVA - kolor biały
wełna mineralna ze spadkiem 2% gr min20cm
folia PCV
konstrukcja nośna blacha trapezowa T160 - *wg proj. konstrukcji*
sufit podwieszany

1 ŚCIANA ZEWNĘTRZNA
fasada wentylowana
fasada szklana systemowa
wełna mineralna - 15 cm
ściana *wg proj. konstrukcji*
warstwa wykończeniowa tynk gipsowy
farba lateksowa

2 ŚCIANA FUNDAMENTOWA
warstwa wykończeniowa
styropian ekstrudowany - 8 cm
izolacja przeciwwodna
ściana fundamentowa *wg proj. konstrukcji*
izolacja przeciwwodna

1a ŚCIANA WEWNETRZNA (nośna)
warstwa wykończeniowa -farba lateksowa
warstwa wykończeniowa - tynk gipsowy
ściana nosna MUROWANA Silka 24 *wg proj. konstrukcji*
warstwa wykończeniowa - tynk gipsowy
warstwa wykończeniowa -farba lateksowa

1b ŚCIANA WEWNETRZNA (działowa)
warstwa wykończeniowa -farba lateksowa
warstwa wykończeniowa - tynk gipsowy
ściana z g-k wypelnienie wełna mineralna 15cm
warstwa wykończeniowa - tynk gipsowy
warstwa wykończeniowa -farba lateksowa

1c ŚCIANA WEWNETRZNA (działowa przeszklona)
systemowe scianki przeszklone
system Hoba 6 lub równoważny

1d ŚCIANA WEWNETRZNA (działowa - 3 pietro)
warstwa wykończeniowa -farba lateksowa
warstwa wykończeniowa - tynk gipsowy
ściana Silka 15cm
warstwa wykończeniowa - tynk gipsowy
warstwa wykończeniowa -farba lateksowa

3 ATTYKA
warstwa wykończeniowa
styropian ekstrudowany - 8 cm
izolacja przeciwwodna
ściana fundamentowa *wg proj. konstrukcji*
wełna mineralna 15 cm
warstwa wykończeniowa - tynk

METROPOLIS
BIURO ARCHITEKTONICZNE
70-240 Szczecin, ul. Narutowicza 12
tel. (091) 434 73 43 fax.(91) 435 19 95
e-mail: info@biurometropolis.pl www.biurometropolis.pl

PROJEKTOWAŁ: mgr inż. arch. Remigiusz Smolik
upr. nr 18/97-Szczecin
specjalność architektoniczna
podpis:

OPRACOWAŁ: mgr inż. arch.Maria Maciejewska
podpis:

podpis:

Nazwa inwestycji: INSTYTUT LOTNICTWA - BUDYNKI BIUROWO NAUKOWE

Adres inwestycji: dz.ewidencyjna nr 53/7 w obrębie 2-06-02 (przy al.Krakowska 110/114 w Warszawie)

Inwestor: INSTYTUT LOTNICTWA
Aleja Krakowska 110/114 , 02-256 Warszawa

Obiekt: BUDYNKI BIUROWO NAUKOWE

Temat rysunku: RZUT PARTERU

Branża: ARCHITEKTURA

Faza: PW

skala: 1:100 | data: MARZEC 2011 | nr rys.: 2

PRAWA AUTORSKIE ZASTRZEŻONE / COPY RIGHTS RESERVED
projekt ten chroniony jest prawem zgodnie z Ustawą o Prawie Autorskim wszelkie kopiowanie, powielanie, odstępowanie i dokonywanie zmian bez zgody autora jest niedozwolone i podlega karze