PODCIĄG P6 25x60

(1 sztuka - III piętro)
(1 sztuka - II piętro)
(1 sztuka - I piętro)
(1 sztuka - parter)

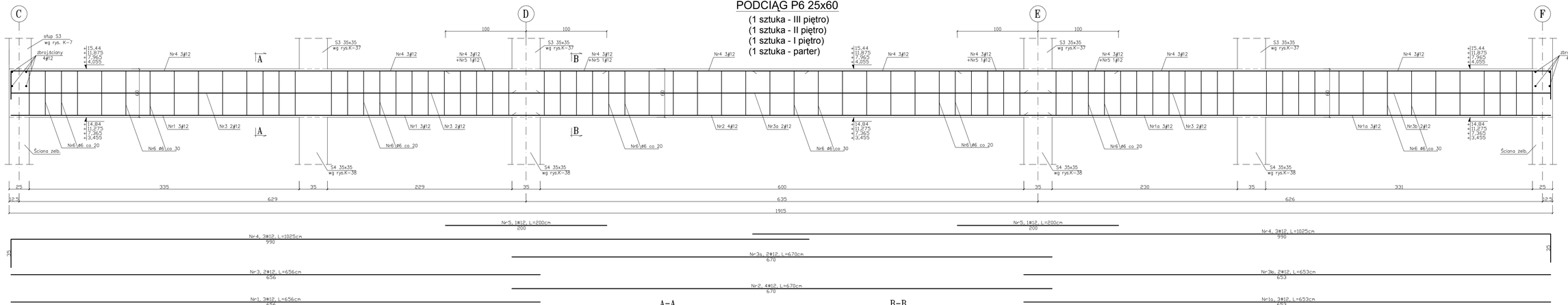

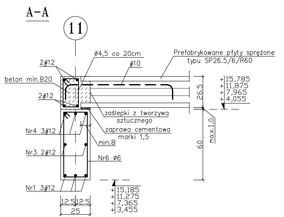

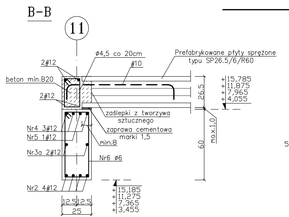

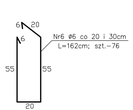

UWAGA: - PRZED BETONOWANIEM UMIEJSCOWIĆ
BLACHY WĘZŁOWE BELEK Bs2 POMOSTÓW rys. K-52
ORAZ BLACH STĘŻEŃ KONSTRUKCJI WINDY rys.K-53
- PRZED BETONOWANIEM UMIEJSCOWIĆ
PRĘTY PIONOWYCH SŁUPKÓW USZTYWNIAJACYCH
ATTYKĘ CO OK. 2,0m 4#12 34GS

BETON B-30 (III piętro)
BETON B-37 (pozostałe piętra)
STAL A-III # 34GS
STAL A-0 Ø StOS

otulina 2,5cm

UWAGI :
1.DŁUGOŚĆ PRĘTÓW DOSTOSOWAĆ DO WYMIARÓW RZECZYWISTYCH NA BUDOWIE.
2.ZESTAWIENIE STALI WG ZAŁĄCZNIKA Z-12.

METROPOLIS
biuro architektoniczne
70-240 Szczecin, ul. Narutowicza 12
tel. (091) 434 73 43 fax (91) 435 19 95
e-mail: info@biurometropolis.pl www.biurometropolis.pl

PROJEKTOWAŁ: mgr inż. Marcin Kubiczak upr. nr ZAP/0008/POOK/03	podpis:
SPRAWDZAJĄCY: mgr inż. Tomasz Łuczak upr. nr ZAP/0010/POOK/03	podpis:
OPRACOWAŁA: mgr inż. Ewa Kwiatkowska	podpis:

Nazwa inwestycji: INSTYTUT LOTNICTWA - BUDYNKI BIUROWO NAUKOWE

Adres inwestycji: dz.ewidencyjna nr 53/7 w obrębie 2-06-02 (przy al.Krakowska 110/114 w Warszawie)

Inwestor: INSTYTUT LOTNICTWA Aleja Krakowska 110/114 , 02-256 Warszawa

Obiekt: BUDYNKI BIUROWO NAUKOWE

Temat rysunku: PODCIĄG P6

Branża: KONSTRUKCJA

Faza: PROJEKT WYKONAWCZY

skala:	data:	nr rys.
1:20	MARZEC 2011	K-12

PRAWA AUTORSKIE ZASTRZEŻONE / COPY RIGHTS RESERVED
projekt ten chroniony jest prawem zgodnie z Ustawą o Prawie Autorskim
wszelkie kopiowanie, powielanie, dokopywanie i dokonywanie zmian
bez zgody autora jest niedozwolone i podlega karze